

## ประกาศกรมศิลปากร

### เรื่อง ขึ้นทะเบียนและกำหนดเขตที่ดินโบราณสถาน

อาศัยอำนาจตามความในมาตรา ๗ แห่งพระราชบัญญัติโบราณสถาน โบราณวัตถุ ศิลปวัตถุ และพิพิธภัณฑสถานแห่งชาติ พ.ศ. ๒๕๐๔ อธิบดีกรมศิลปากรจึงประกาศ ขึ้นทะเบียนและกำหนดเขตที่ดินโบราณสถานในเขตท้องที่กรุงเทพมหานคร ดังนี้

๑. โบราณสถานธนาคารกรุงเทพ สาขาสำเพ็ง ถนนวานิช ๑ แขวงจักรวรรดิ เขตสัมพันธวงศ์ กรุงเทพมหานคร พื้นที่โบราณสถานประมาณ ๗๕ ตารางวา

๒. โบราณสถานห้างทองตั้งโต๊ะกัง เลขที่ ๓๔๕ แขวงจักรวรรดิ เขตสัมพันธวงศ์ กรุงเทพมหานคร พื้นที่โบราณสถานประมาณ ๔๒ ตารางวา

๓. โบราณสถานกรมอุทการเรือ (ปล่องควันท่อน้ำ) แขวงอรุณอมรินทร์ เขตบางกอกน้อย กรุงเทพมหานคร พื้นที่โบราณสถาน

พื้นที่ ก. ประมาณ ๒ งาน ๗๒ ตารางวา

พื้นที่ ข. ประมาณ ๑๑ ไร่ ๖๒ ตารางวา

๔. โบราณสถานอาคารศาลกษัตริย์ (สถานีตำรวจดับเพลิงบางรัก) ซอย เจริญกรุง ๓๖ ถนนเจริญกรุง แขวงบางรัก เขตบางรัก กรุงเทพมหานคร พื้นที่ โบราณสถานประมาณ ๔ ไร่ ๔๗ ตารางวา

๕. โบราณสถานที่หลบภัยสาธารณะในสวนสัตว์ดุสิต ถนนพระราม ๕ แขวง ดุสิต เขตดุสิต กรุงเทพมหานคร พื้นที่โบราณสถานประมาณ ๒ งาน ๓๐ ตารางวา

๖. โบราณสถานสำนักงานประปาสาขาแม่น้ำศรี ถนนบำรุงเมือง แขวงบ้านบาตร เขตป้อมปราบศัตรูพ่าย กรุงเทพมหานคร พื้นที่โบราณสถานประมาณ ๕ ไร่ ๒๘ ตารางวา

๓. โบราณสถานพระราชวังสราญรมย์ (กระทรวงการต่างประเทศเดิม) แขวง  
พระบรมมหาราชวัง เขตพระนคร กรุงเทพมหานคร พื้นที่โบราณสถานประมาณ ๕ ไร่  
๒ งาน ๖๗ ตารางวา

รายละเอียดดังปรากฏตามแผนผังแนบท้ายประกาศนี้

ประกาศ ณ วันที่ ๓๐ กันยายน พ.ศ. ๒๕๔๕

นาวาอากาศเอก อวุธ เงินชุกลิ่น

อธิบดีกรมศิลปากร







- ★ ๑ โถงลิฟต์
- ★ ๒ ผนังอาคารและหมอน้ำ
- ★ ๓ ถนนและประตูกำแพง
- ★ ๔ บ.ก. เคียง
- ★ ๕ โรงงานก่อสร้าง
- ★ ๖ โถงทาง
- ★ ๗ โถงลิฟต์
- ★ ๘ กำแพง
- ★ ๙ บริเวณลานจอดรถ
- ★ ๑๐ เครื่องสูบน้ำ
- ★ ๑๑ ส่วนดินถม
- ★ ๑๒ แนวถนน
- ★ ๑๓ ฝั้ว
- ๑๔ อาคารที่ทำการสืบสวนกรมตำรวจ

แม่น้ำเจ้าพระยา

แบบขยายผังระบายน้ำและหมอน้ำ  
มาตราส่วน ๑ : ๑๐๐

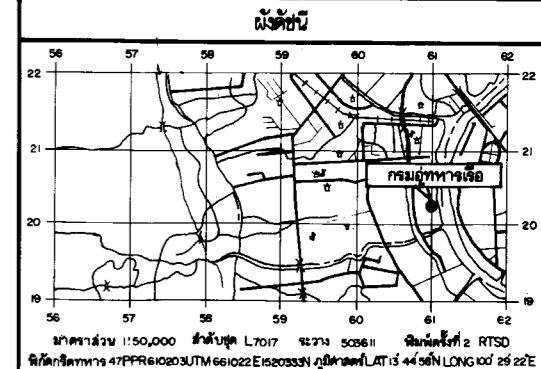
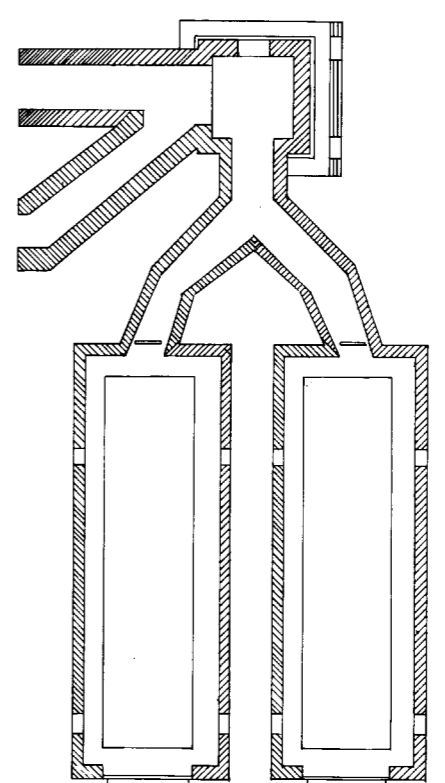

ภาพถ่าย

★ บริเวณสถานที่  
 --- แนวเขตโบราณสถาน  
 ⊕ หมุดหลักฐานอ้างอิง  
 ① พื้นที่โบราณสถานประมาณ ๒๒ ไร่ ๒ งาน ๓๒ ตารางวา  
 ② พื้นที่โบราณสถานประมาณ ๑๑ ไร่ ๒ งาน ๓๒ ตารางวา  
 มาตราส่วน ๑ : ๒,๐๐๐

ผู้ปฏิบัติ

สำรวจตรวจสอบภาพ			
สำรวจ	กรมช่างโยธาทหารเรือ		
สำรวจเพิ่มเติม	ลมสุข, ชำนาญ, ประกอบ		
เขียน	จรมย์, อรรถเดช		
คัดลอก	ลมสุข แก้วล้อมทรัพย์		๒๗/๑๒/๕๙

วิเคราะห์รูปแบบ			
นายช่างสำรวจ	ลมสุข แก้วล้อมทรัพย์		๒๗/๑๒/๕๙
นายช่างโยธา			
นายช่างศิลปกรรม	ชำนาญ เมืองสุ้ย		๒๗/๑๒/๕๙
นักวิชาการช่างศิลป์			
นักโบราณคดี	มนตรีจันทร์ วงศ์สุภักดิ์		
สถาปนิก			
ภูมิสถาปนิก			
วิศวกรโยธา			

ผู้เชี่ยวชาญ

ตรวจ / เห็นชอบ / อนุมัติ			
หน.งานวิเคราะห์ข้อมูล			
หน.ฝ่ายทะเบียนฯ	พัชนี จันทร์ลาชา		
ผอ. ส่วนอำนวยการ	บรรจง รุ่งสุธี		
ผู้เชี่ยวชาญด้านศิลปกรรม			
ผู้เชี่ยวชาญด้านโบราณคดี			
ผอ. ลบค.พ.ย.	ลศ. นนทนิล		

ผู้อนุมัติ

อธิบดี นอ.ถาวร เงินสุกลิ่น ๒๗/๑๒/๕๙

ผังบริเวณ กรมช่างโยธาทหารเรือ (ปลดองค์วันหมอน้ำ)  
 แนวขอรณัณรินทร์ เขตบางกอกน้อย กรุงเทพมหานคร

แสดง แนวเขตโบราณสถาน			
รหัส	มาตราส่วน	แผ่นที่	จำนวนแผ่น
	๑ : ๒,๐๐๐		
ฝ่ายทะเบียนโบราณสถานฯ			
ส่วนอำนวยการ			
สำนักโบราณคดี กรมศิลปากร			



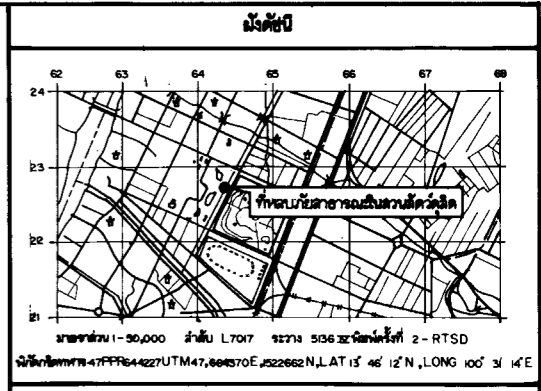
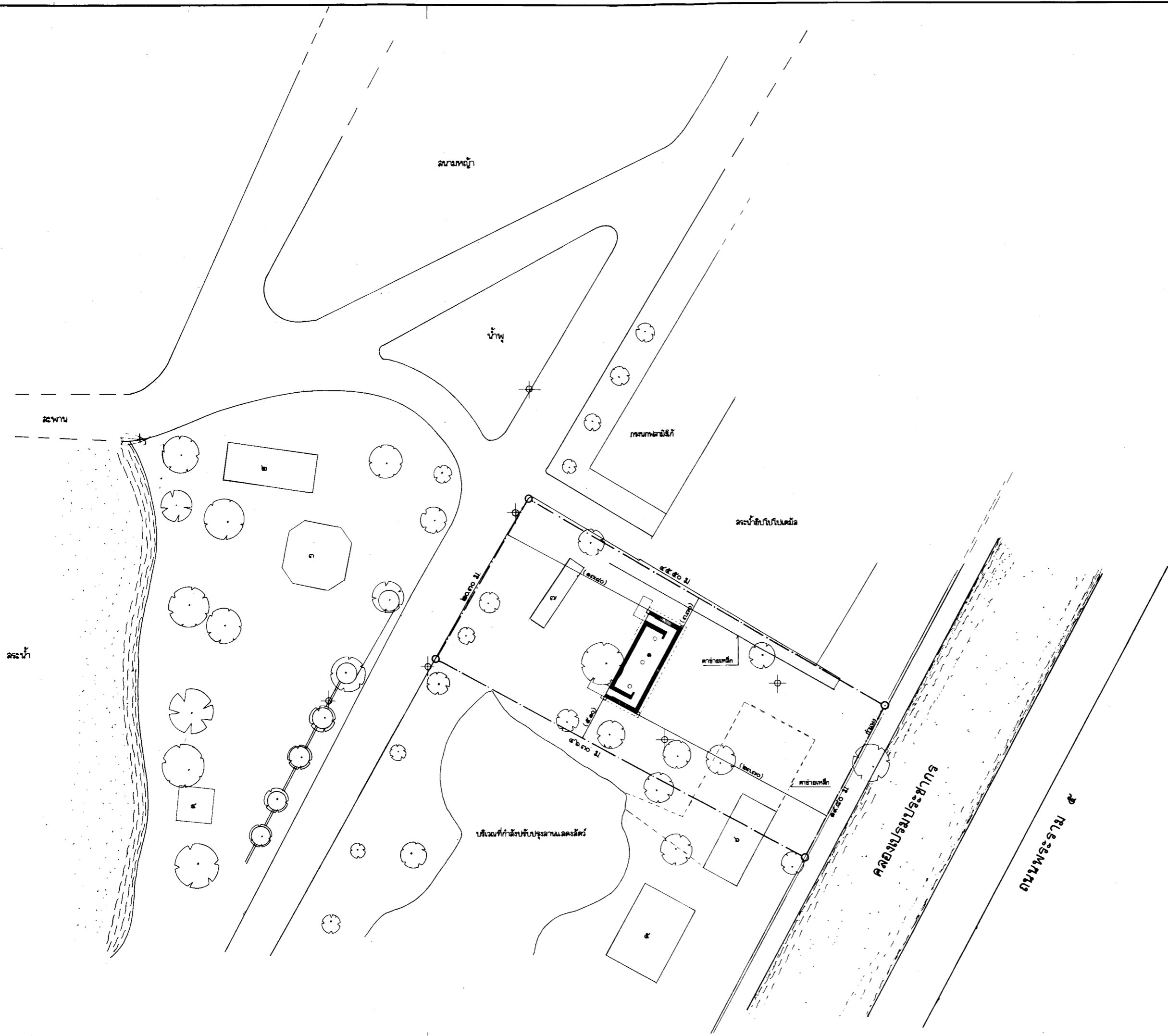

**รายการ**

- ★ ๑ หลุมหลบภัย
- ๒ บ้านค้ำ
- ๓ ศาลา
- ๔ อาคารชายตัว
- ๕ สำนักงานดูแลสัตว์
- ๖ กองกักสัตว์
- ๗ ชั้นประท้วงเข้าหลุมหลบภัย

★ โบราณสถาน  
 - แนวเขตโบราณสถาน  
 ⊕ หมุดหลักฐานอ้างอิง  
 ⊕ พื้นที่โบราณสถานประมณ - ไร่ ๒ งาน ๓๐ ตารางวา

มาตราส่วน ๑:๕๐๐

**ผู้ปฏิบัติงาน**

สำรวจตรวจสอบสภาพ

สำรวจ	สมชาย อรรถนเดช, สิทธิชัย บุญเจริญ	๒๐-๑๕ พ.ย. ๕๕
เขียน	สมชาย แก้วล้อมทรัพย์	๑๕ พ.ย. ๕๕
คัดลอก	บุญเจริญ โอบมต	๑๖ พ.ย. ๕๕

**วิเคราะห์รูปแบบ**

นายช่างสำรวจ	สมชาย แก้วล้อมทรัพย์	๒๐ พ.ย. ๕๕
นายช่างโยธา		
นายช่างศิลปกรรม		
นักวิชาการช่างศิลป์		
นักโบราณคดี	มนตรีภรณ์ วงศ์สุภักดิ์	๑๕ พ.ย. ๕๕
สถาปนิก		
ภูมิสถาปนิก		
วิศวกรโยธา		

**ผู้เชี่ยวชาญ**

ตรวจ / เห็นชอบ / อนุมัติ

ทนายความ		
ทนายประจำกรม	พินิจ จันทรสาขา	๑๕ พ.ย. ๕๕
ผอ. ส่วนอำนวยการ	บวรเทพ รุ่งรุจี	๑๕ พ.ย. ๕๕
ผู้เชี่ยวชาญด้านศิลปกรรม		
ผู้เชี่ยวชาญด้านโบราณคดี		
ผอ. สบค. พช.	ลลิต แสงชัยยศ	๑๕ พ.ย. ๕๕

**ผู้อนุมัติ**

อธิบดี นายแพทย์ เจริญสุขสันต์

ผังบริเวณ **ที่หลบภัยสาธารณะในสวนสัตว์ดุสิต**  
 ถนนพระราม ๕ แขวงดุสิต เขตดุสิต จังหวัดกรุงเทพมหานคร

**แสดง แนวเขตโบราณสถาน**

รหัส	มาตราส่วน ๕๐๐	แผ่นที่	จำนวนแผ่น
------	---------------	---------	-----------

ฝ่ายทะเบียนโบราณสถานฯ  
 ส่วนอำนวยการ  
 สำนักโบราณคดีฯ กรมศิลปากร

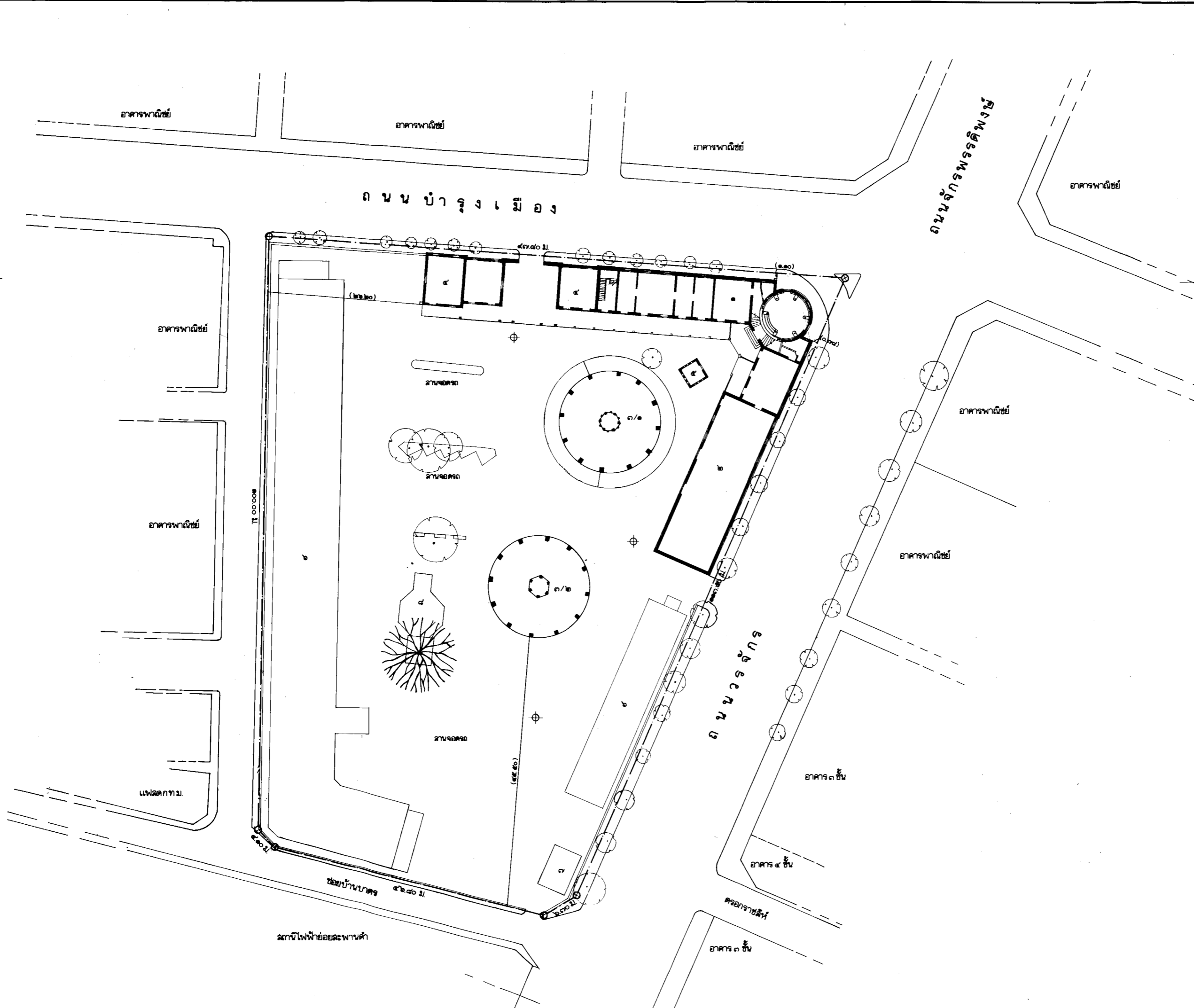

**ผังชุมชน**

มาตราส่วน 1:50,000 สัดตั้งจุด L 7017 ระหว่าง 5/136 IV ฉัณพค์ครั้งที่ 2 - RTSD  
 รัศมีคณิศรภาพ 47 PPR 634205 UTM 47 663397 E, 200457 N. LAT 13° 45' 00" N. LONG 100° 30' 41" E

**รายการ**

- ★ ๑ อาคารดีโก้
- ★ ๒ อาคารดีโก้ (คลังพัสดุ)
- ★ ๓๑ ถึงรูช่วยแรงส่งน้ำ (ถังประภาค.ล.ล)
- ★ ๓๒ ถึงรูช่วยแรงส่งน้ำ (ถังประภาค.ล.ล)
- ★ ๔ อาคารดีโก้ (ห้องพักเจ้าหน้าที่)
- ★ ๕ นิรชาณสถาน
- แนวเขตนิรชาณสถาน
- หมุดหลักฐานข้างอิง
- พื้นที่นิรชาณสถานประมาณ ๕ ไร่ - งาน ๒๘ ตารางวา

มาตราส่วน ๑:๒๐๐

**ผู้ปฏิบัติงาน**

**สำรวจตรวจสภาพ**

สำรวจ	สมเดช, อารคเดช, สิทธิชัย	๒๒/๒๒	๒๐-๒๒
เขียน	สมเดช, แก้วฉัตรชัย	๒๒/๒๒	๒๒-๒๒
คัดลอก	ก่อเกียรติ, ศศิยาภา	๒๒/๒๒	๒๒-๒๒

**วิเคราะห์รูปแบบ**

นายช่างสำรวจ	สมเดช แก้วฉัตรชัย	๒๒/๒๒	๒๒-๒๒
นายช่างโยธา			
นายช่างศิลปกรรม			
นักวิชาการช่างศิลป์			
นักโบราณคดี	มนตรีจันทร์ วงศ์สุรภัทร	๒๒/๒๒	๒๒-๒๒
สถาปนิก			
ภูมิสถาปนิก			
วิศวกรโยธา			

**ผู้เชี่ยวชาญ**

**ตรวจ / เห็นชอบ / อนุมัติ**

หน.งานวิเคราะห์ข้อมูล			
หน.ฝ่ายทะเบียนฯ	พชช. จันทร์ลาชา	๒๒/๒๒	๒๒-๒๒
ผอ. ส่วนอำนวยการ	บวรเวท รุ่งรุจี	๒๒/๒๒	๒๒-๒๒
ผู้เชี่ยวชาญด้านศิลปกรรม			
ผู้เชี่ยวชาญด้านโบราณคดี			
ผอ. สบคพช.	ลต. แสงเอียด	๒๒/๒๒	๒๒-๒๒

**ผู้อนุมัติ**

อธิบดี นอ.ถาวร เจริญสุข **๒๒/๒๒** ๒๒-๒๒

**ผังบริเวณ**

**สำนักงานประปาสาขาแม่นคร**

ถนนบำรุงเมือง แขวงบ้านบาคอ เขตเมืองเก่าสุโขทัย กรุงเทพมหานคร

**แสดง แนวเขตนิรชาณสถาน**

รหัส	มาตราส่วน	แผ่นที่	จำนวนแผ่น
	๑:๒๐๐		

**ฝ่ายทะเบียนโบราณสถานฯ**

**ส่วนอำนวยการ**

**สำนักโบราณคดีฯ กรมศิลปากร**





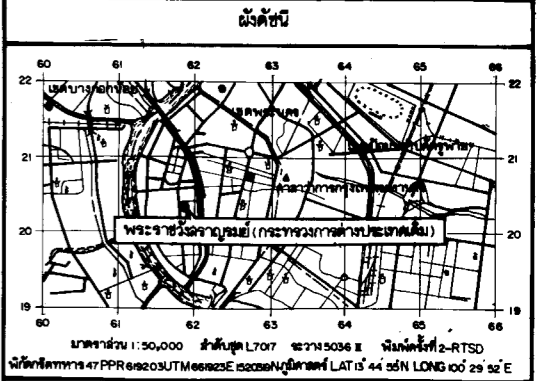
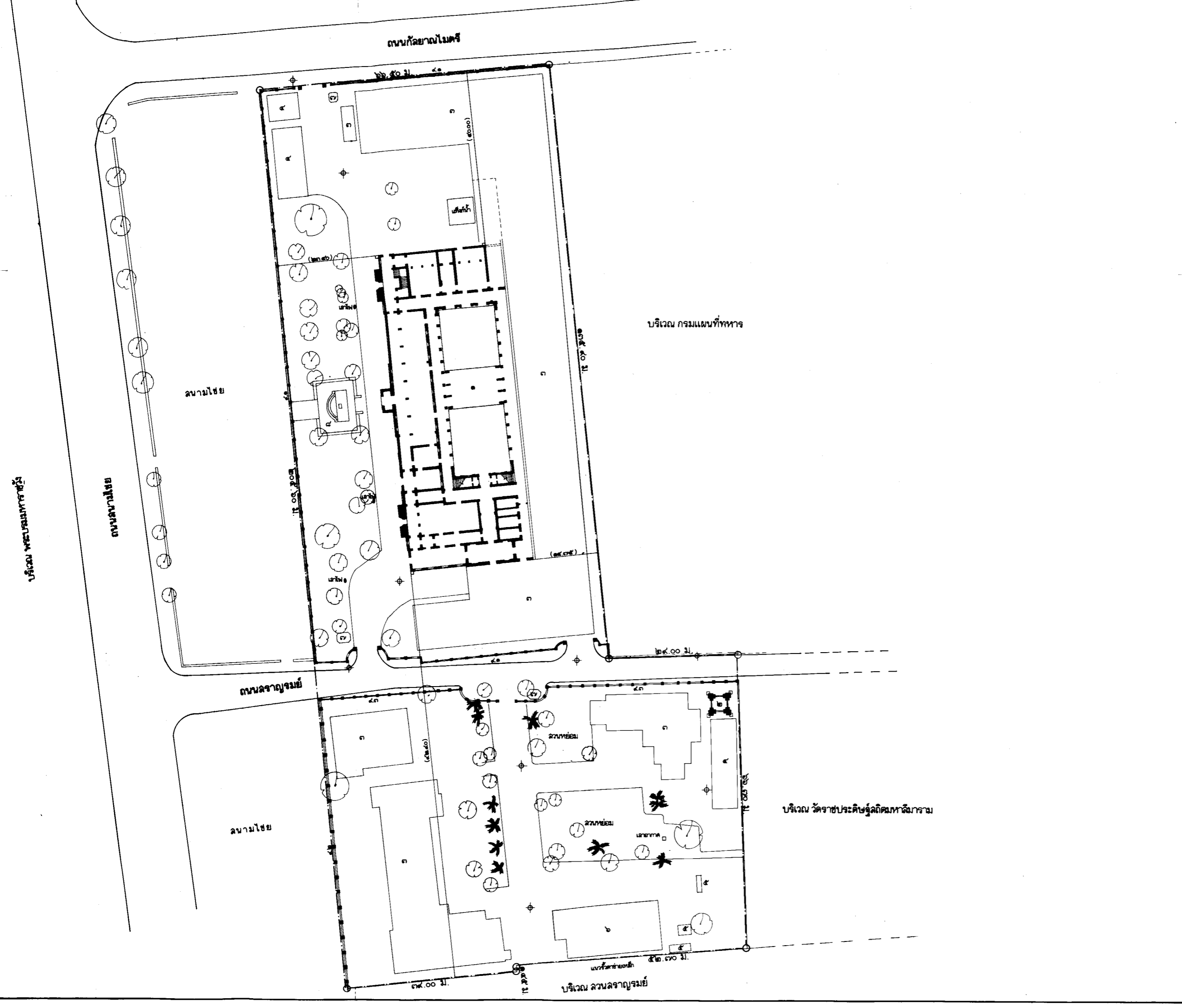

รายการ

★ พระราชวังจางกูรมย์	๔	บันไดขึ้นบันไดของ
๒ อาคาร	๖	ลิฟต์
๓ อาคารที่ทำการกระทรวงการต่างประเทศ	๗	ป้ายยก
๔ โรงรถ บ้านพัก	๘	ถนนลาดยาง
★ โบราณสถาน	๘.๑	แนวรั้วอิฐ
แนวเขตโบราณสถาน	๘.๒	แนวรั้วอิฐ
หมุดหลักฐานอ้างอิง	๙	เสาไฟ
พื้นที่โบราณสถานประมาณ	๔	ไร่ ๒ งาน ๖๗ ตารางวา

มาตราส่วน 1:1000

ผู้ปฏิบัติงาน

สำรวจตรวจสอบสภาพ			
สำรวจ	สมสุข ช่างบุญประกอบ	ผู้สำรวจ	๒-๑๑ พ.ย. ๕๓
เขียน	สมสุข แก้วล้อมทงชัย	ผู้เขียน	๑๓-๑๗ พ.ย. ๕๓
คัดลอก	กมลเกียรติ คล้ายนาค	ผู้คัดลอก	๒๐-๒๑ พ.ย. ๕๓

วิเคราะห์รูปแบบ

นายช่างสำรวจ	สมสุข แก้วล้อมทงชัย	วันที่	๑๕.๑๑.๕๓
นายช่างโยธา			
นายช่างศิลปกรรม	ชำนาญ เตืองชัย		
นักวิชาการช่างศิลป์			
นักโบราณคดี	มนตรีจันทร์ วงศ์สุรวัชร	วันที่	๑๓.๑๑.๕๓
สถาปนิก			
ภูมิสถาปนิก			
วิศวกรโยธา			

ผู้เชี่ยวชาญ

ตรวจ / เห็นชอบ / อนุมัติ			
ทนายความ/วิศวกร			
ทนายความ/โยธา	พจน์ ชัยภักดิ์	วันที่	๑๖.๑๑.๕๓
ผอ. ส่วนอำนวยการ	บวเรศ รุ่งสุจิต	วันที่	๑๖.๑๑.๕๓
ผู้เชี่ยวชาญด้านศิลปกรรม			
ผู้เชี่ยวชาญด้านโบราณคดี			
ผอ. ลป.พธ.	ลดา แดงเอียด	วันที่	๑๖.๑๑.๕๓

ผู้อนุมัติ

อธิบดี	น.อ.สุทนต์ เจริญสุข	วันที่	๑๖.๑๑.๕๓
--------	---------------------	--------	----------

ผังบริเวณ พระราชวังจางกูรมย์ (กระทรวงการต่างประเทศเดิม)  
แนวเขตพระบรมมหาราชวัง เขตพระนคร กรุงเทพมหานคร

แนวลด			
รหัส	มาตราส่วน	แผ่นที่	จำนวนแผ่น
	๑:๕๐๐		

ฝ่ายทะเบียนโบราณสถานฯ  
ส่วนอำนวยการ  
สำนักโบราณคดีฯ กรมศิลปากร