

ประกาศกรมศิลปากร

เรื่อง ขึ้นทะเบียนและกำหนดเขตที่ดินโบราณสถาน

อาศัยอำนาจตามความในมาตรา ๗ แห่งพระราชบัญญัติโบราณสถาน โบราณวัตถุ ศิลปวัตถุ และพิพิธภัณฑสถานแห่งชาติ พ.ศ. ๒๕๐๔ กรมศิลปากรจึงประกาศขึ้นทะเบียนและกำหนดเขตที่ดินโบราณสถานเมืองโบราณยะรัง (บ้านวัดหมายเลข ๖,๙,๑๒) ตำบลวัด อำเภอยะรัง จังหวัดปัตตานี ให้มีพื้นที่โบราณสถาน

พื้นที่ ก. ประมาณ ๓ ไร่ ๒ งาน ๘ ตารางวา

พื้นที่ ข. ประมาณ ๒ ไร่ ๑ งาน ๖๕ ตารางวา

รายละเอียดดังปรากฏตามแผนผังแนบท้ายประกาศนี้

ประกาศ ณ วันที่ ๑๒ ธันวาคม พ.ศ. ๒๕๖๗

พนมบุตร จันทรโชติ

อธิบดีกรมศิลปากร

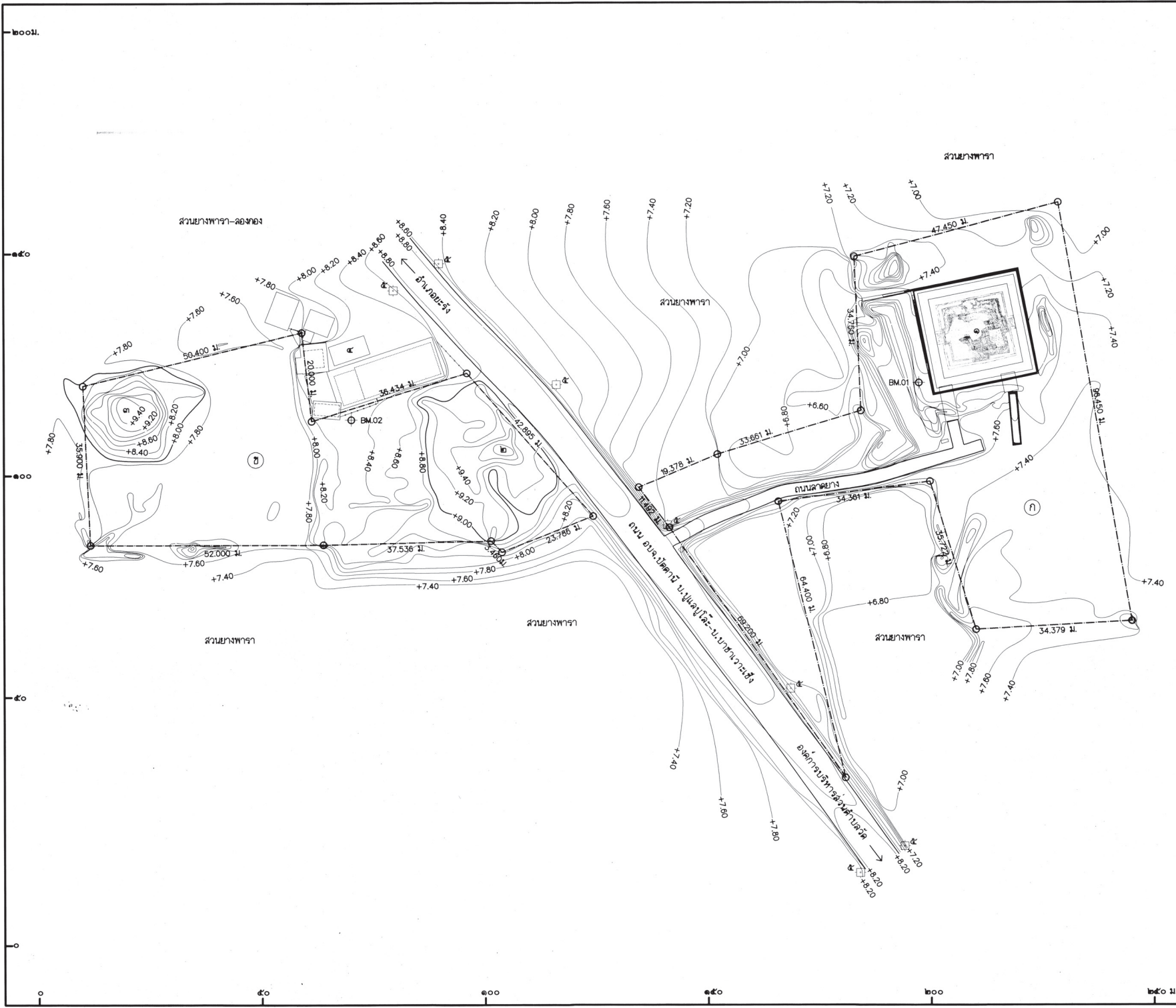

ผังชัย

มาตราส่วน 1:50,000 ค่าตัดขุด L7018 ระวาง 5222 I จังหวัดปัตตานี,
 ระวาง 5222 II จังหวัดยะลา พิมพ์ครั้งที่ 1-RTSD พิกัดกริด 47 NQH 545464
 UTM 746408 N, 754489 E และ LAT ๕ 44' 50.05"N LONG 101 18' 8.15" E

รายการ

- ★ ๑. โบราณสถานบ้านวัด หมายเลข ๔
- ★ ๒. เป็นโบราณสถานบ้านวัด หมายเลข ๖
- ★ ๓. เป็นโบราณสถานบ้านวัด หมายเลข ๑๒
- ๔. มีอยู่คู่บูตดินอีกอีกสมัยหนึ่ง
- ๕. เสาไฟฟ้า

- ★ โบราณสถาน
- แนวเขตโบราณสถาน
- ⊕ หมุดหลักฐานอ้างอิง
- หมุดหลักฐานโบราณสถาน

พื้นที่โบราณสถานประมาณ ① 3 ไร่ 2 งาน 08 ตารางวา
 ② 2 ไร่ 1 งาน 65 ตารางวา

มาตราส่วน ๑ : ๕๐๐

ผู้ปฏิบัติ

สำรวจตรวจสอบสภาพ			
สำรวจ	นายสาริห์ ซอลันดีสุก	<i>[Signature]</i>	๖ ธค ๖๖
เขียน	นางสาวรุ้งรัตน์ พงษ์สุพ	<i>[Signature]</i>	๖ ธค ๖๖
คัดลอก			

วิเคราะห์รูปแบบ	
นายช่างสำรวจ	
นายช่างโยธา	
นายช่างศิลปกรรม	นางสาวสุธรา สุลาภสุนทรย์ <i>[Signature]</i> ๕ ธค ๖๖
นักวิชาการช่างศิลป์	
นักโบราณคดี	นายสาริห์ ซอลันดีสุก <i>[Signature]</i> ๖ ธค ๖๖

ตรวจ/เห็นชอบ/อนุมัติ	
เอกอำนวยการโบราณคดี	นายศรีชัย ชัยโพธิ์พลศิลป์ <i>[Signature]</i> ๖ ธค ๖๖
เอกอำนวยการโบราณสถาน	นายนิรันดร์ ภูมโนว <i>[Signature]</i> ๖ ธค ๖๖
ยศศก.ที่ ๑๑ สงขลา	นางนิภา สังคนาสิทธิ์ <i>[Signature]</i> ๖ ธค ๖๖

ผู้อนุมัติ

อธิบดี	นายสมานบุษเร จันทรังสี	<i>[Signature]</i>
--------	------------------------	--------------------

ลักษณะ **เมืองโบราณยะรัง (บ้านวัดหมายเลข 6,9,12)**
 ตำบลวัด อำเภอยะรัง จังหวัดปัตตานี

แนวเขตโบราณสถาน			
รหัส	มาตราส่วน	แผนที่	จำนวนแผ่น
๒๕๖๖	๑ : ๕๐๐	๑	๑

กลุ่มอนุรักษ์โบราณสถาน	
สำนักศิลปากร ที่ ๑๑ สงขลา	
กรมศิลปากร	