ข้อบัญญัติองค์การบริหารส่วนตำบลน้ำเลา

เรื่อง การติดตั้งบ่อดักไขมันและระบบบำบัดน้ำเสียในอาคาร

พ.ศ. ๒๕๖๖

โดยที่เป็นการสมควรตราข้อบัญญัติองค์การบริหารส่วนตำบลน้ำเลา ว่าด้วยการติดตั้งบ่อดักไขมันและระบบบำบัดน้ำเสียในอาคาร

อาศัยอำนาจตามความในมาตรา ๗๑ แห่งพระราชบัญญัติสภาตำบลและองค์การบริหารส่วนตำบลพ.ศ. ๒๕๓๗ และที่แก้ไขเพิ่มเติม ประกอบมาตรา ๑๘ มาตรา ๒๐ (๓) และมาตรา ๔๔ แห่งพระราชบัญญัติการสาธารณสุข พ.ศ. ๒๕๓๕ และมาตรา ๗๐ แห่งพระราชบัญญัติส่งเสริมและรักษาคุณภาพสิ่งแวดล้อมแห่งชาติ พ.ศ. ๒๕๓๕ องค์การบริหารส่วนตำบลน้ำเลา โดยความเห็นชอบของสภาองค์การบริหารส่วนตำบลน้ำเลาและนายอำเภอร้องกวาง จึงตราข้อบัญญัติไว้ ดังต่อไปนี้

ข้อ ๑ ข้อบัญญัตินี้เรียกว่า “ข้อบัญญัติองค์การบริหารส่วนตำบลน้ำเลา เรื่อง การติดตั้งบ่อดักไขมันและระบบบำบัดน้ำเสียในอาคาร พ.ศ. ๒๕๖๖”

ข้อ ๒ ข้อบัญญัตินี้ให้ใช้บังคับในเขตองค์การบริหารส่วนตำบลน้ำเลา ตั้งแต่วันถัดจากวันประกาศในราชกิจนุเบกษาเป็นต้นไป

ข้อ ๓ บรรดาข้อบัญญัติ ข้อบังคับ กฎ ระเบียบ หรือคำสั่งอื่นใดในส่วนที่ได้ตราไว้แล้วในข้อบัญญัตินี้หรือซึ่งขัดหรือแย้งกับข้อบัญญัตินี้ ให้ใช้ข้อบัญญัตินี้แทน

ข้อ ๔ ในข้อบัญญัตินี้

“อาคาร” หมายความว่า ตึก บ้าน เรือน ร้านค้า ร้านอาหาร สำนักงาน หรือสิ่งปลูกสร้างอย่างอื่นซึ่งบุคคลอาจเข้าไปอยู่อาศัยหรือใช้สอยได้

“บ่อดักไขมัน” หมายความว่า สิ่งที่ใช้แยกจำพวกน้ำมันและไขมันออกจากน้ำซึ่งผ่านการใช้แล้ว

“ระบบบำบัดน้ำเสียในครัวเรือน” หมายความว่า การทำระบบจัดการน้ำเสียในครัวเรือนอย่างง่ายโดยทำการต่อท่อรับน้ำเสียในครัวเรือนทุกประเภทลงในบ่อดักไขมันเพื่อบำบัดน้ำเสียแบบวงขอบซีเมนต์ซึ่งมีขนาด จำนวน และรูปแบบตามที่กำหนดไว้ท้ายข้อบัญญัตินี้ หรือจัดให้มีถังดักไขมันตัวอย่างตามที่กำหนดไว้ท้ายข้อบัญญัตินี้ ก่อนหน้าที่ผ่านการบำบัดแล้วจะซึมลงแหล่งระบายน้ำต่อไป

“การระบายน้ำ” หมายความว่า การผันน้ำ การปล่อยน้ำ การเทน้ำ การสาดน้ำ หรือการกระทำอื่นใดที่เป็นการถ่ายเทน้ำ

“แหล่งระบายน้ำ” หมายความว่า ทางหรือท่อระบายน้ำ ลำกระโดง ลำราง คู คลอง แม่น้ำ ทะเลและแหล่งน้ำสาธารณะ แหล่งน้ำธรรมชาติ และแหล่งน้ำที่เป็นของเอกชน ซึ่งมีทางเชื่อมต่อหรือสามารถไหลไปสู่แหล่งน้ำสาธารณะหรือแหล่งน้ำธรรมชาติได้

“น้ำเสีย” หมายความว่า ของเสียที่อยู่ในสภาพเป็นของเหลว รวมทั้งมวลสารที่ปะปนหรือปนเปื้อนอยู่ในของเหลวนั้น

“เจ้าพนักงานท้องถิ่น” หมายความว่า นายกองค์การบริหารส่วนตำบล

“พนักงานเจ้าหน้าที่” หมายความว่า ปลัดองค์การบริหารส่วนตำบล และพนักงานองค์การบริหารส่วนตำบลอื่น ๆ ที่เจ้าพนักงานท้องถิ่นแต่งตั้ง

ข้อ ๕ ข้อบัญญัตินี้ให้ใช้บังคับแก่อาคารที่มีการระบายน้ำทิ้งลงหรือไหลไปสู่แหล่งระบายน้ำและยังไม่มีกฎหมายใดกำหนดมาตรการเกี่ยวกับการกำจัดน้ำมันและไขมันสำหรับอาคารประเภทนั้น

ข้อ ๖ ให้เจ้าของหรือผู้ครอบครองอาคารตามข้อ ๕ ติดตั้งบ่อดักไขมันและระบบระบายน้ำเสียตามมาตรฐานที่เจ้าพนักงานท้องถิ่นประกาศกำหนด

ให้เจ้าของหรือผู้ครอบครองอาคารที่มีการปลูกสร้างใหม่ดำเนินการติดตั้งบ่อดักไขมันและระบบระบายน้ำเสียสำหรับอาคารนั้นให้แล้วเสร็จก่อนเข้าอยู่อาศัยหรือใช้สอย และหากอาคารใดอยู่ระหว่างการปลูกสร้างใหม่หรือได้ดำเนินการก่อสร้างเสร็จเรียบร้อยแล้วก่อนวันที่ข้อบัญญัตินี้มีผลใช้บังคับก็ให้ดำเนินการติดตั้งบ่อดักไขมันและระบบระบายน้ำเสียเช่นเดียวกัน

ข้อ ๗ ให้เจ้าของหรือผู้ครอบครองตามข้อ ๖ ทำการดูแลรักษา เก็บ ขนน้ำมันหรือไขมันในบ่อดักไขมันไปกำจัดและซ่อมแซมบำรุงรักษาบ่อดักไขมันให้อยู่ในสภาพที่ใช้การได้ตามปกติ

ข้อ ๘ ผู้ใดฝ่าฝืนข้อบัญญัตินี้ ต้องระวางโทษปรับไม่เกินหนึ่งพันบาท

ข้อ ๙ ให้เจ้าพนักงานท้องถิ่นประกาศและประชาสัมพันธ์ให้ประชาชนทราบโดยทั่วกันถึงการปฏิบัติตามข้อบัญญัตินี้

ข้อ ๑๐ ให้เจ้าพนักงานท้องถิ่นมีอำนาจในการพิจารณายกเว้นการปฏิบัติตามข้อบัญญัตินี้ตามความจำเป็นและความเหมาะสมของอาคารและพื้นที่บางแห่ง อาทิเช่น พื้นที่บนภูเขา พื้นที่เกษตรกรรม หรือพื้นที่ในชนบท เป็นต้น

ข้อ ๑๑ ให้นายกองค์การบริหารส่วนตำบลน้ำเลารักษาการตามข้อบัญญัตินี้ และให้มีอำนาจออกประกาศ หรือคำสั่ง เพื่อปฏิบัติการเป็นไปตามข้อบัญญัตินี้

ประกาศ ณ วันที่ ๒๖ กันยายน พ.ศ. ๒๕๖๖

สิทธิเดช กันหมุด

นายกองค์การบริหารส่วนตำบลน้ำเลา

ข้อกำหนดและวิธีการติดตั้งบ่อดักไขมันตามข้อ ๔ ท้ายข้อบัญญัติองค์การบริหารส่วนตำบลน้ำเลา
เรื่อง การติดตั้งบ่อดักไขมันและระบบบำบัดน้ำเสียในอาคาร
พ.ศ. ๒๕๖๖

บ่อดักไขมันสามารถก่อสร้างได้หลายแบบ เช่น

๑. บ่อดักไขมันแบบใช้วงขอบของซีเมนต์

๒. บ่อดักไขมันแบบสร้างในที่

๓. บ่อดักไขมันสำเร็จรูป

การติดตั้งขึ้นอยู่กับความเหมาะสม โดยคิดจากปริมาณน้ำเสียที่เกิดจากครัว ห้องน้ำ ลานซักล้าง และสภาพของพื้นที่จะทำการก่อสร้าง

วิธีการก่อสร้างบ่อดักไขมัน

๑. บ่อดักไขมันแบบวงขอบซีเมนต์ โดยมีขั้นตอนดังนี้

๑.๑ วัสดุและอุปกรณ์ในการก่อสร้าง

๑.๑.๑ ปูนซีเมนต์ปอร์ตแลนด์

๑.๑.๒ ทรายหยาบและทรายละเอียด

๑.๑.๓ เหล็กเส้นกลม RB ขนาด ๙.๙ มิลลิเมตร

๑.๑.๔ วงขอบซีเมนต์สำเร็จรูป (ในท้องตลาดมีจำหน่ายโดยทั่วไป)

มีขนาดเส้นผ่านศูนย์กลาง ตั้งแต่ขนาด ๐.๘๐ เมตร สูง ๐.๓๐ - ๐.๔๐ เมตร

มีขนาดเส้นผ่านศูนย์กลาง ตั้งแต่ขนาด ๑.๐๐ เมตร สูง ๐.๓๕ - ๐.๔๐ เมตร

มีขนาดเส้นผ่านศูนย์กลาง ตั้งแต่ขนาด ๐.๘๐ เมตร สูง ๐.๔๐ - ๐.๔๕ เมตร

๑.๑.๕ ท่อ PVC ชั้น ๔.๕ ท่อเข้า ขนาด Ø ๗๕ มิลลิเมตร หรือตามรูปแบบหรือขนาดใหญ่กว่า ท่อน้ำออกขนาด Ø ๑๐๐ มิลลิเมตร หรือตามรูปแบบหรือใหญ่กว่า (ผลิตตามมาตรฐาน มอก. ๑๗ - ๒๕๓๒)

๑.๒ วิธีการก่อสร้าง

๑.๒.๑ ขุดดินลึกลงไป โดยดูระดับท่อน้ำที่ออกจากแหล่งน้ำเสียเข้ามาท่อน้ำเข้าบ่อดักไขมัน (ตามรูปแบบ) โดยขุดหลุมให้มีเส้นผ่านศูนย์กลางของหลุมใหญ่กว่าขนาดของวงขอบซีเมนต์สำเร็จรูปประมาณ ๕๐ เซนติเมตร โดยรอบหรือพอสมควร เมื่อขุดได้ระดับแล้วให้ดูว่าดินก้นหลุมมีความแน่นพอที่จะรับน้ำหนักบ่อได้หรือไม่ เมื่อพิจารณาแล้วให้ดำเนินการ ดังนี้

(๑) กรณีดินมีความแข็งแรงและแน่นพอที่รับน้ำหนักได้ ให้ทำการใส่ทรายหยาบก้นหลุมบดอัดแน่นความหนาประมาณ ๑๐ เซนติเมตร ได้เลย

(๒) กรณีดินมีความอ่อนนุ่มหรือเป็นดินเหนียว ให้ทำการตอกเสาเข็มไม้ขนาด Ø ๔ – ๘ นิ้ว ยาว ๓.๐๐ ถึง ๖.๐๐ เมตร แล้วใส่ทรายรองพื้นอัดแน่น ความหนา ๑๐ เซนติเมตร ให้เสาเข็มพ้นทรายรองพื้นขึ้นมา ประมาณ ๒ - ๓ เซนติเมตร

๑.๒.๒ ผูกเหล็กเส้นกลม ขนาด Ø ๙ มิลลิเมตร เป็นตะแกรงวงกลม ระยะห่าง ๒๐ X ๒๐ เซนติเมตร (ตามรูปแบบ)

๑.๒.๓ เทคอนกรีต อัตราส่วน ๑ : ๒ : ๔ หนา ๑๐ เซนติเมตร โดยให้เนื้อคอนกรีตก้นหลุมที่เตรียมไว้ โดยตั้งวงของซีเมนต์ หากเป็นแบบปิดก้นก็ให้วางได้เลย แต่ถ้าเป็นวงขอบซีเมนต์ธรรมดา เมื่อวางแล้วให้ทำการยาแนวด้วยปูนทรายที่กันวงขอบซีเมนต์เพื่อป้องกันรั่วซึม จากนั้นเอาวงขอบซีเมนต์วางซ้อนทับตามจำนวนที่ได้กำหนดไว้ แล้วยาแนวรอบต่อตามรูปโดยอัตราส่วนผสมปูนทรายยาแนว ปูน : ทราย เท่ากับ ๑ : ๑ พร้อมทั้งทำการเจาะต่อระบายน้ำตามรูปแบบกลบฝังดินโดยรอบตัวบ่อให้แน่นแล้วปิดฝาปูนท้องตลาด

๑.๒.๔ การต่อรับน้ำเข้า และน้ำออกจากบ่อดักไขมัน ให้ทำการต่อรับท่อน้ำทิ้งที่ออกจากจุดปรุงอาหารหรือจากจุดล้างจานหรือภาชนะอื่น ๆ ที่มีไขมันเกาะติด โดยใช้ท่อ PVC ชั้น ๘.๕ ขนาดขึ้นอยู่กับรูปแบบหรือความเหมาะสม แต่ขนาดของท่อต้องไม่เล็กกว่าท่อเดิมที่ออกมา ส่วนน้ำทิ้งให้ต่อด้วยท่อ PVC ชั้น ๘.๕ ขนาด (ตามรูปแบบ) หรือใหญ่กว่าโดยให้ต่อรับน้ำที่ออกจากบ่อดักไขมันได้ดี

๒. บ่อดักไขมันแบบสร้างในที่ โดยมีขั้นตอน ดังนี้

๒.๑ วัสดุและอุปกรณ์ในการก่อสร้าง

๒.๑.๑ ปูนซีเมนต์ปอร์ตแลนด์

๒.๑.๒ ทรายหยาบ

๒.๑.๓ เหล็กเส้นกลม RB ขนาด Ø ๙ มิลลิเมตร

๒.๑.๔ ท่อ PVC ชั้น ๔.๕ ท่อเข้า ขนาด Ø ๗๕ มิลลิเมตร หรือตามรูปแบบหรือขนาดใหญ่กว่าท่อน้ำออก ขนาด Ø ๑๐๐ มิลลิเมตร หรือตามรูปแบบหรือใหญ่กว่า (ผลิตตามมาตรฐาน มอก.๑๗ - ๒๕๓๒)

๒.๒ วิธีการก่อสร้าง

๒.๒.๑ ขุดดินลึกลงไป โดยดูระดับท่อน้ำที่ออกจากแหล่งกำเนิดน้ำเสียมาเข้าท่อน้ำบ่อดักไขมัน (ตามรูปแบบ) โดยขุดให้มีความกว้างโดยรอบขนาดของบ่อ คสล. ประมาณ ๐.๘๐ - ๑.๐๐ เมตร หรือตามความเหมาะสมของสภาพพื้นที่ เมื่อขุดได้ระดับแล้วดูว่าดินก้นหลุมมีความหนาแน่นพอที่จะรับน้ำหนักบ่อดักไขมัน คสล. ได้หรือไม่ เมื่อพิจารณาแล้วให้ดำเนินการดังนี้

(๑) กรณีดินมีความแข็งแรงและแน่นพอที่รับน้ำหนักได้ให้ทำการใส่ทรายหยาบก้นหลุมบดอัดแน่น ความหนาประมาณ ๑๐ เซนติเมตร ได้เลย

(๒) กรณีดินมีความอ่อนนุ่มหรือเป็นดินเหนียว ให้ทำการตอกเสาเข็ม (ขนาดของเสาเข็มให้เป็นไปตามหลักทางด้านวิศวกรรมโยธา) แล้วใส่ทรายรองพื้นที่อัดแน่น ความหนา ๑๐ เซนติเมตร ให้หัวเสาเข็มพ้นทรายรองพื้นขึ้นมา ประมาณ ๒ - ๓ เซนติเมตร

๒.๒.๒ ผูกเหล็กเส้นกลม ขนาด Ø ๙ มิลลิเมตร ฐานและโครงสร้างของตัวบ่อดักไขมัน (ตามรูปแบบ)

๒.๒.๓ เทคอนกรีตอัตราส่วน ๑ : ๒ : ๔ ที่ฐานพื้นบ่อดักไขมันก่อน โดยให้เนื้อคอนกรีต หุ้มหัวเสาเข็ม ประมาณ ๒ - ๓ เซนติเมตร

๒.๒.๔ ประกอบแบบต้องใช้ไม้แบบที่มีผิวเรียบไม่บิดงอ แล้วยึดค้ำยันแบบให้แน่นหนาป้องกันการไม่ให้ไม้แบบระเบิดหรือโก่งงอเสียรูป จากนั้นให้ทำการเอาน้ำสะอาดรดไม้แบบให้ทั่ว จึงทำการเทคอนกรีต อัตราส่วน ๑ : ๒ : ๔ ลงไปในไม้แบบโครงสร้าง และให้ทำการกระทุ้งคอนกรีตไปด้วยเพื่อไม่ให้คอนกรีตนั้นเป็นฟองอากาศ เพราะจะมีการรั่วซึมได้

๒.๒.๕ การถอดไม้แบบ ให้ทำการถอดไม้แบบได้หลังจากเทคอนกรีตประมาณ ๓ - ๕ วัน แล้วให้ตรวจสอบดูว่ารอยรั่วหรือไม่ ถ้ามีให้ทำการอุดทันที

๒.๒.๖ การต่อรับน้ำเข้าและน้ำออกจากบ่อดักไขมัน ให้ทำการต่อรับท่อน้ำทิ้งที่ออกจากจุดปรุงอาหาร หรือจากจุดล้างจานหรือภาชนะอื่น ๆ แต่ขนาดต้องไม่เล็กกว่าของเดิมที่ออกมา ส่วนน้ำทิ้งให้ต่อรับน้ำทิ้งที่ออกจากบ่อดักไขมันไปลงแหล่งระบายน้ำสาธารณะ หรือรางน้ำ คู คลอง ตามพื้นที่นั้น ๆ โดยไม่ให้ปากท่อที่ออกจมอยู่ในน้ำ เพื่อให้มีการระบายน้ำทิ้งที่ออกจากบ่อดักไขมันได้ดี

รายละเอียดประโยชน์และคุณสมบัติของบ่อดักไขมันเพื่อบำบัดน้ำเสีย

บ่อดักไขมันเป็นอุปกรณ์สำหรับแยกไขมันไม่ให้ไหลปนไปกับน้ำทิ้ง และช่วยดักเศษอาหารด้วยในตัว โดยตัวบ่อต้องติดตั้งตะแกรงดักขยะก่อนเข้าบ่อดักไขมันเพื่อให้สามารถเก็บซากเศษอาหารทิ้งและทำความสะอาดได้ ส่วนน้ำจะไหลผ่านตะแกรงเข้าบ่อดักไขมัน คือ จะขังน้ำเสียไว้ระยะหนึ่งเพื่อได้ไขมันและน้ำมันที่ปะปนอยู่ในน้ำลอยขึ้นมาบนผิวน้ำซึ่งเมื่อสะสมจนมีปริมาณมากก็สามารถตักออกไปทิ้งได้ ส่วนน้ำที่ถูกแยกเอาไขมันออก ก็จะไหลออกทางช่องระบายน้ำต่อไป

รูปแบบบ่อดักไขมันมี ๒ รูปแบบ แบ่งตามความเหมาะสมได้ดังนี้

๑. บ่อดักไขมันแบบวงของซีเมนต์ การติดตั้งใช้งานเหมาะสำหรับบ้านเรือนทั่วไปและสถานประกอบการที่มีขนาดเล็ก เช่น ร้านอาหาร โดยประยุกต์ใช้วงของซีเมนต์สำเร็จรูป มาทำเป็นบ่อดักไขมันได้การติดตั้งฝังไว้บนพื้นดิน หรือใต้ดินและกักเก็บน้ำเสียได้อย่างน้อย ๖ เซนติเมตร

๒. บ่อดักไขมันแบบสร้างในที่ การติดตั้งใช้งานเหมาะสำหรับสถานที่ประกอบการขนาดใหญ่ เช่น ภัตตาคาร ศูนย์อาหาร โรงอาหารและตลาด การติดตั้งโดยสร้างบ่อดักไขมันบนพื้นที่และสถานกักเก็บน้ำเสีย อย่างน้อย ๖ เซนติเมตร

การใช้งานและการดูแลรักษา

๑. ต้องติดตั้งและแกรงดักขยะก่อนเข้าบ่อดักไขมัน

๒. ต้องไม่ทะลวงหรือแทงผลักให้เศษขยะไหลผ่านตะแกรงเข้าไปในบ่อดักไขมัน

๓. ต้องไม่เอาตะแกรงดักขยะออกไม่ว่าจะชั่วคราวหรือถาวร

๔. ต้องหมั่นโกยเศษขยะที่ดักกรองไว้ได้หน้าตะแกรงออกสม่ำเสมอ

๕. ห้ามเอาน้ำจากส่วนอื่น ๆ เช่น น้ำล้างมือ น้ำอาบ น้ำซักผ้า น้ำฝน ฯลฯ เข้ามาในบ่อดักไขมัน

๖. ต้องหมั่นตักน้ำไขมันออกจากบ่อดักไขมันอย่างน้อยทุกสัปดาห์ น้ำไขมันที่ดักได้ให้ใส่ภาชนะปิดมิดชิด แล้วนำไปฝังกลบเพื่อกำจัด

๗. หมั่นตรวจดูท่อระบายน้ำที่รับน้ำจากบ่อดักไขมัน หากมีไขมันอยู่เป็นก้อนหรือคราบต้องทำตามข้อ ๖ ถี่ขึ้นมากกว่าเดิม

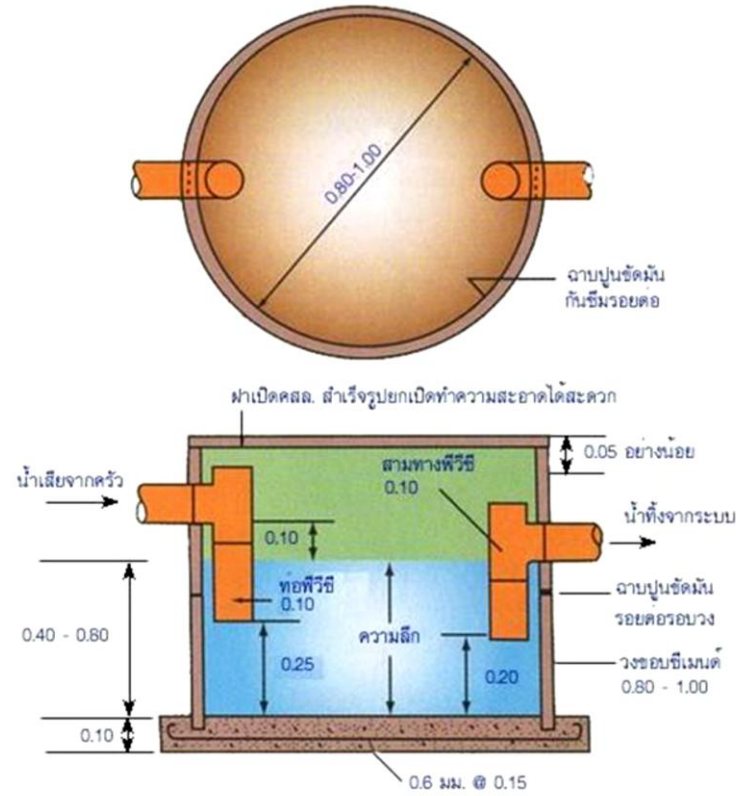

บ่อดักไขมันแบบวงขอบซีเมนต์สำหรับบ้านพักอาศัย

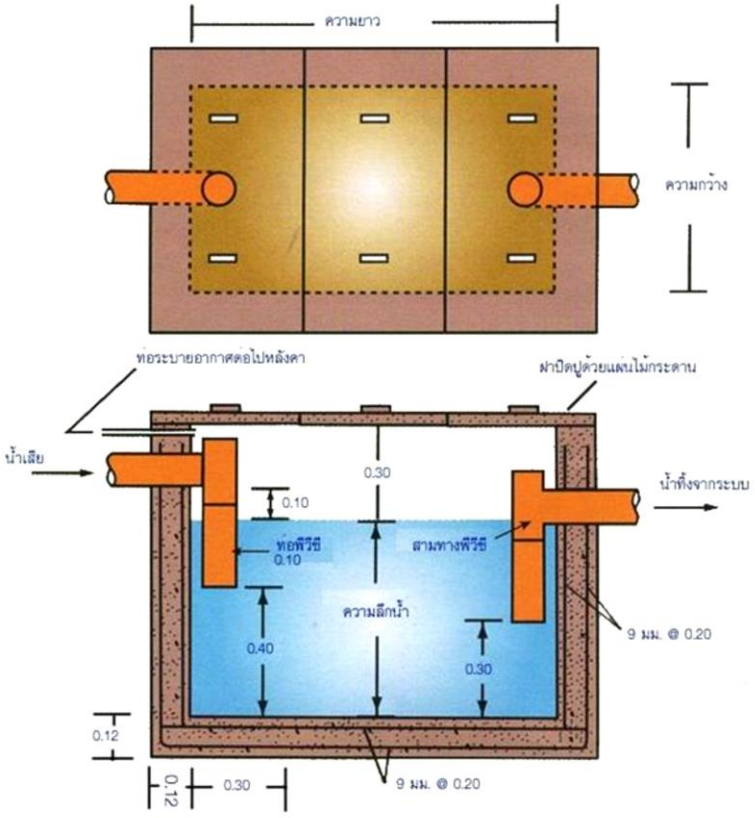

บ่อดักไขมันแบบสร้างในที่สำหรับอาคารขนาดใหญ่

ขนาดมาตรฐานบ่อดักไขมันแบบวงขอบซีเมนต์สำหรับบ้านพักอาศัย				
จำนวนคน	ปริมาตรบ่อที่ต้องการ (ลูกบาศก์เมตร)	ขนาดบ่อ ไม่น้อยกว่า		จำนวนบ่อ (บ่อ)
		เส้นผ่าศูนย์กลาง	ความลึกน้ำ (เมตร)	
๑ - ๕	๐.๐๕	๐.๔๐	๐.๔๐	๑
๕ - ๑๐	๐.๒๐	๐.๖๐	๐.๗๐	๑
๑๐ - ๑๕	๐.๓๕	๐.๘๐	๐.๗๐	๑
๑๕ - ๒๐	๐.๖๘	๑.๐	๐.๖๐	๑
๒๐ - ๒๕	๐.๘๕	๑.๐	๐.๘๐	๑
๒๕ - ๓๐	๑.๐๒	๑.๐	๐.๗๐	๒
๓๐ - ๓๕	๑.๑๙	๑.๐	๐.๘๐	๒
๓๕ - ๔๐	๑.๓๖	๑.๒	๐.๖๐	๒
๔๐ - ๔๕	๑.๕๓	๑.๒	๐.๗๐	๒
๔๕ - ๕๐	๑.๗๐	๑.๒	๐.๘๐	๒

หมายเหตุ : ความสูงของวงขอบซีเมนต์ทั่วไปประมาณ ๐.๓๐ เมตร ดังนั้น ถ้าหากความลึกน้ำ = ๐.๔๐ เมตร จึงต้องซ้อนกันอย่างน้องสองวง ทั้งนี้ ขึ้นอยู่กับความสูงของระดับฝาบ่อด้วย

ขนาดมาตรฐานบ่อดักไขมันแบบสร้างในที่สำหรับอาคารขนาดใหญ่				
จำนวนคน	ปริมาตรบ่อที่ต้องการ	ขนาดบ่อ		ความยาว
		ความลึก	ความกว้าง (เมตร)	
๑ - ๑๐	๐.๑๙	๐.๔๐	๐.๕๐	๑.๐๐
๑๐ - ๒๕	๐.๔๗	๐.๖๐	๐.๖๐	๑.๓๐
๒๕ - ๕๐	๐.๙๔	๐.๗๕	๐.๘๐	๑.๖๐
๕๐ - ๗๕	๑.๔๑	๐.๗๕	๑.๐๐	๒.๐๐
๗๕ - ๑๐๐	๑.๘๘	๐.๘๐	๑.๑๐	๒.๒๐
๑๐๐ - ๑๒๕	๒.๓๕	๐.๘๕	๑.๒๐	๒.๔๐
๑๒๕ - ๑๕๐	๒.๘๒	๐.๙๐	๑.๒๐	๒.๖๐
๑๕๐ - ๑๗๕	๓.๒๙	๑.๐๐	๑.๓๐	๒.๖๐
๑๗๕ - ๒๐๐	๓.๗๖	๑.๐๐	๑.๓๕	๒.๘๐

หมายเหตุ : ในกรณีที่ต้องการสร้างด้วยวงขอบซีเมนต์ ให้เทียบใช้กับปริมาณบ่อของวงขนาดต่าง ๆ ตามตารางข้างบนสำหรับอาคารขนาดใหญ่ ต้องเพิ่มจำนวนบ่อให้ได้ปริมาตรรวมเท่ากับปริมาตรบ่อที่ต้องการตามมาตรฐานบ่อดักไขมันกรมควบคุมมลพิษ กระทรวงทรัพยากรธรรมชาติและสิ่งแวดล้อม

ขนาดมาตรฐานบ่อดักไขมันแบบวงขอบซีเมนต์สำหรับบ้านพักอาศัย				
จำนวนคน	ปริมาตรบ่อที่	ขนาดบ่อ		จำนวนบ่อ (บ่อ)
		เส้นผ่าศูนย์กลาง (เมตร)	ความลึกน้ำ (เมตร)	
๑ - ๕	๐.๑๗	๐.๘	๐.๔๐	๑
๕ - ๑๐	๐.๓๔	๐.๘	๐.๗๐	๑
๑๐ - ๑๕	๐.๕๑	๑.๐	๐.๗๐	๑
๑๕ - ๒๐	๐.๖๘	๑.๒	๐.๖๐	๑
๒๐ - ๒๕	๐.๘๕	๑.๒	๐.๘๐	๑
๒๕ - ๓๐	๑.๐๒	๑.๐	๐.๗๐	๒
๓๐ - ๓๕	๑.๑๙	๑.๐	๐.๘๐	๒
๓๕ - ๔๐	๑.๓๖	๑.๒	๐.๖๐	๒
๔๐ - ๔๕	๑.๕๓	๑.๒	๐.๗๐	๒
๔๕ - ๕๐	๑.๗๐	๑.๒	๐.๘๐	๒

หมายเหตุ : ความสูงของวงขอบซีเมนต์ทั่วไปประมาณ ๐.๓๐ เมตร ดังนั้นถ้าหากความลึก = ๐.๔๐ เมตร จึงต้องซ้อนกันอย่างน้อยสองวง ทั้งนี้ ขึ้นอยู่กับความสูงของระดับฝาบ่อด้วย

ขนาดมาตรฐานบ่อดักไขมันแบบสร้างในที่สำหรับอาคารขนาดใหญ่				
ขนาดพื้นที่ตารางเมตร	ปริมาตรบ่อที่ต้องการ	ขนาดบ่อ		
		ความลึก (เมตร)	ความกว้าง (เมตร)	ความยาว (เมตร)
๑ - ๑๐	๐.๑๙	๐.๔๐	๐.๕๐	๑.๐๐
๑๐ - ๒๕	๐.๔๗	๐.๖๐	๐.๖๐	๑.๓๐
๒๕ - ๕๐	๐.๙๔	๐.๗๕	๐.๘๐	๑.๖๐
๕๐ - ๗๕	๑.๔๑	๐.๗๕	๑.๐๐	๒.๐๐
๗๕ - ๑๐๐	๑.๘๘	๐.๘๐	๑.๑๐	๒.๒๐
๑๐๐ - ๑๒๕	๒.๓๕	๐.๘๕	๑.๒๐	๒.๔๐
๑๒๕ - ๑๕๐	๒.๘๒	๐.๙๐	๑.๒๐	๒.๖๐
๑๕๐ - ๑๗๕	๓.๒๙	๑.๐๐	๑.๓๐	๒.๖๐
๑๗๕ - ๒๐๐	๓.๗๖	๑.๐๐	๑.๓๕	๒.๘๐

หมายเหตุ : ในกรณีที่ต้องการสร้างด้วยวงขอบซีเมนต์ให้เทียบใช้กับปริมาณบ่อของวงขอบขนาดต่าง ๆ ตามตารางข้างบน สำหรับอาคารขนาดใหญ่ต้องเพิ่มจำนวนบ่อให้ได้ปริมาณรวมเท่ากับปริมาณบ่อที่ต้องการตามมาตรฐานบ่อดักไขมันของกรมควบคุมมลพิษ กระทรวงทรัพยากรธรรมชาติและสิ่งแวดล้อม

ตัวอย่างถังดักไขมัน

ตัวอย่างที่ ๑



ตัวอย่างที่ ๒



ตัวอย่างที่ ๓





ตัวอย่างวิธีทำถังดักไขมันแบบง่าย ๆ

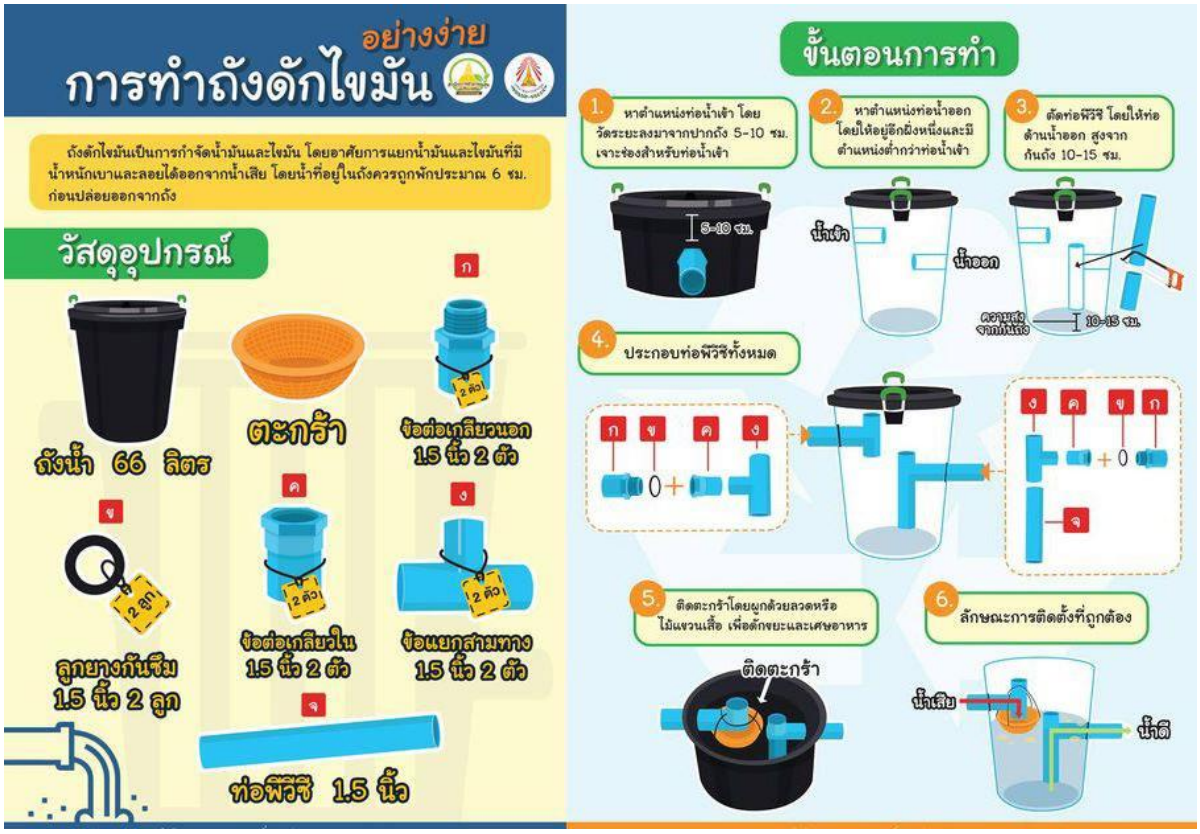

ที่มา กระทรวงทรัพยากรธรรมชาติและสิ่งแวดล้อม